

EXCMA. DIPUTACIÓN PROVINCIAL DE BURGOS
PRESUPUESTO 2024
CLASIFICACIÓN POR PROGRAMAS DE GASTO

ÁREAS DE GASTO	TOTALES	
	Por Política de Gasto	Por Áreas de Gasto
1.- SERVICIOS PÚBLICOS BÁSICOS		14.328.700,00
13.- SEGURIDAD Y MOVILIDAD CIUDADANA	4.428.500,00	
15.- VIVIENDA Y URBANISMO	4.873.700,00	
16.- BIENESTAR COMUNITARIO	4.097.900,00	
17.- MEDIO AMBIENTE	928.600,00	
2.- ACTUACIONES DE PROTECCIÓN Y PROMOCIÓN SOCIAL		48.335.600,00
22.- OTRAS PRESTACIONES ECONÓMICAS A FAVOR DE EMPLEADOS	943.100,00	
23.- SERVICIOS SOCIALES Y PROMOCIÓN SOCIAL	40.491.000,00	
24.- FOMENTO DEL EMPLEO	6.901.500,00	
3.- PRODUCCIÓN DE BIENES PÚBLICOS DE CARÁCTER PREFERENTE		19.079.200,00
31.- SANIDAD	150.400,00	
32.- EDUCACIÓN	1.676.800,00	
33.- CULTURA	13.039.100,00	
34.- DEPORTE	4.212.900,00	
4.- ACTUACIONES DE CARÁCTER ECONÓMICO		26.898.100,00
41.- AGRICULTURA, GANADERÍA Y PESCA	6.505.700,00	
43.- COMERCIO, TURISMO Y PYMES	2.462.400,00	
45.- INFRAESTRUCTURAS	15.980.500,00	
49.- OTRAS ACTUACIONES DE CARÁCTER ECONÓMICO	1.949.500,00	
9.- ACTUACIONES DE CARÁCTER GENERAL		42.856.400,00
91.- ÓRGANOS DE GOBIERNO	2.923.200,00	
92.- SERVICIOS DE CARÁCTER GENERAL	33.975.700,00	
93.- ADMINISTRACIÓN FINANCIERA Y TRIBUTARIA	5.957.500,00	
0.- DEUDA PÚBLICA		7.450.000,00
01.- DEUDA PÚBLICA	7.450.000,00	
TOTAL PRESUPUESTO DE GASTOS	158.948.000,00	158.948.000,00

PRESUPUESTO DE GASTOS 2024

Distribución porcentual por Áreas de Gasto

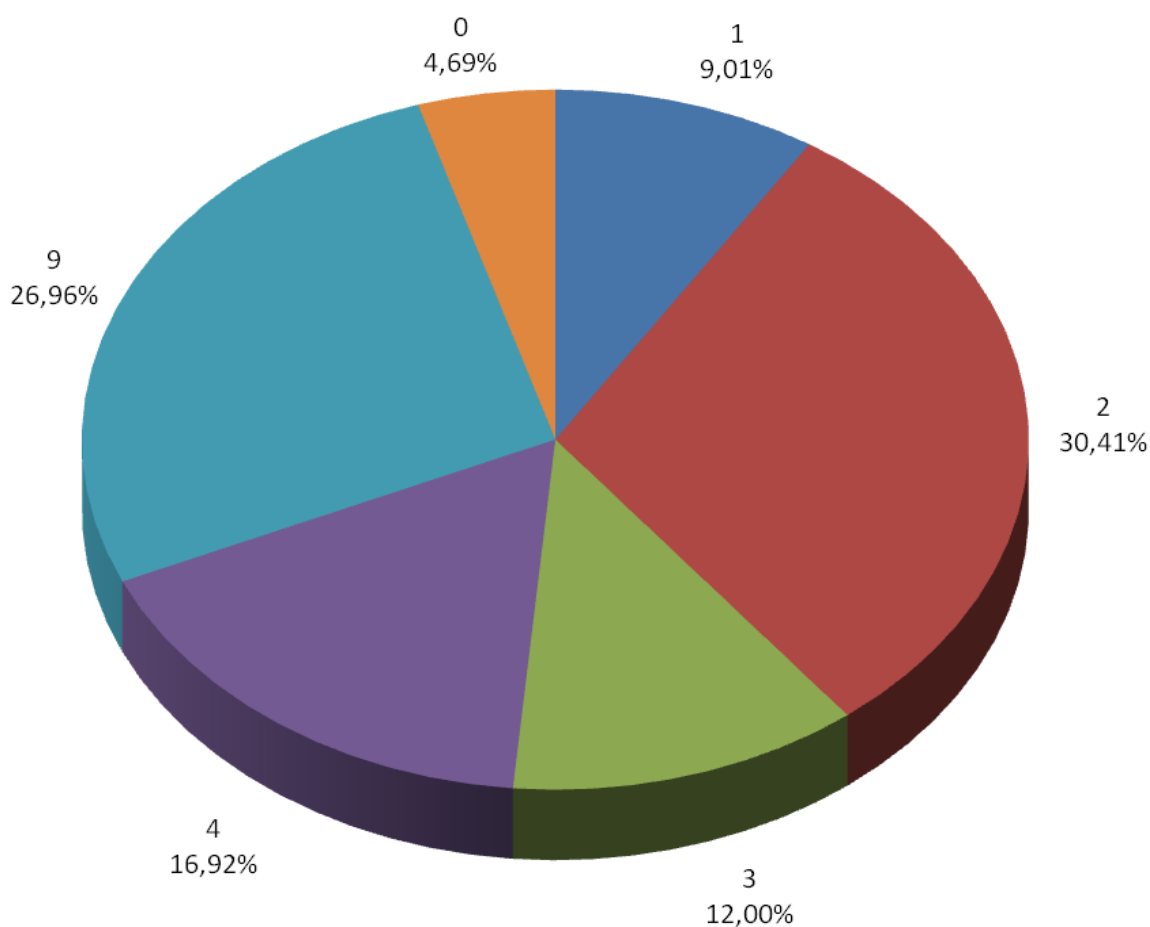

1.- Servicios públicos básicos

2.- Actuaciones de Protección y Promoción Social

3.- Producción de bienes públicos de carácter preferente

4.- Actuaciones de carácter económico

9.- Actuaciones de carácter general

0.- Deuda Pública

PRESUPUESTO DE GASTOS 2024

Distribución por Áreas de Gasto

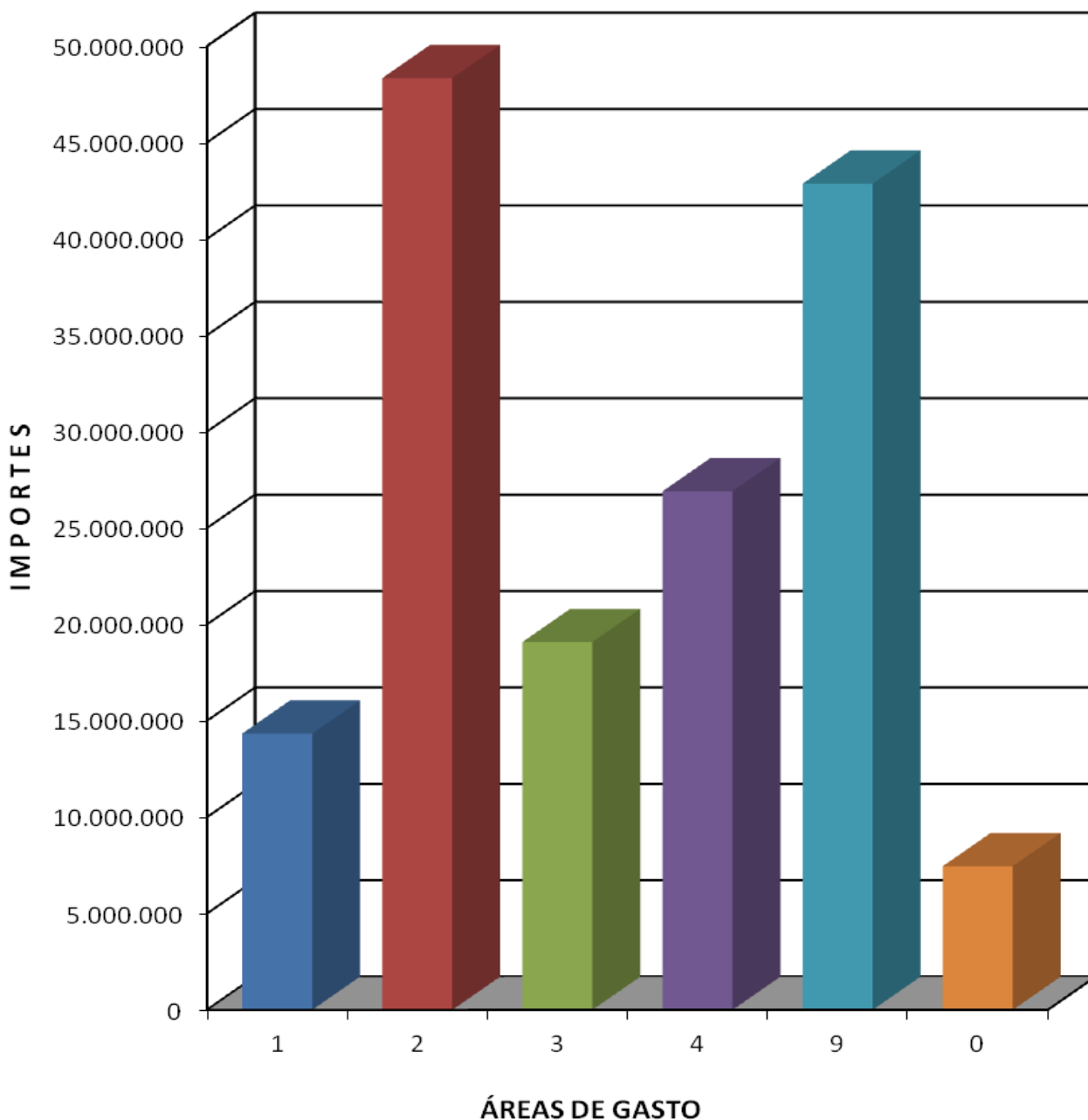

1.- Servicios públicos básicos

2.- Actuaciones de Protección y Promoción Social

3.- Producción de bienes públicos de carácter preferente

4.- Actuaciones de carácter económico

9.- Actuaciones de carácter general

0.- Deuda Pública